

Het Pieterplaatsje, de follie

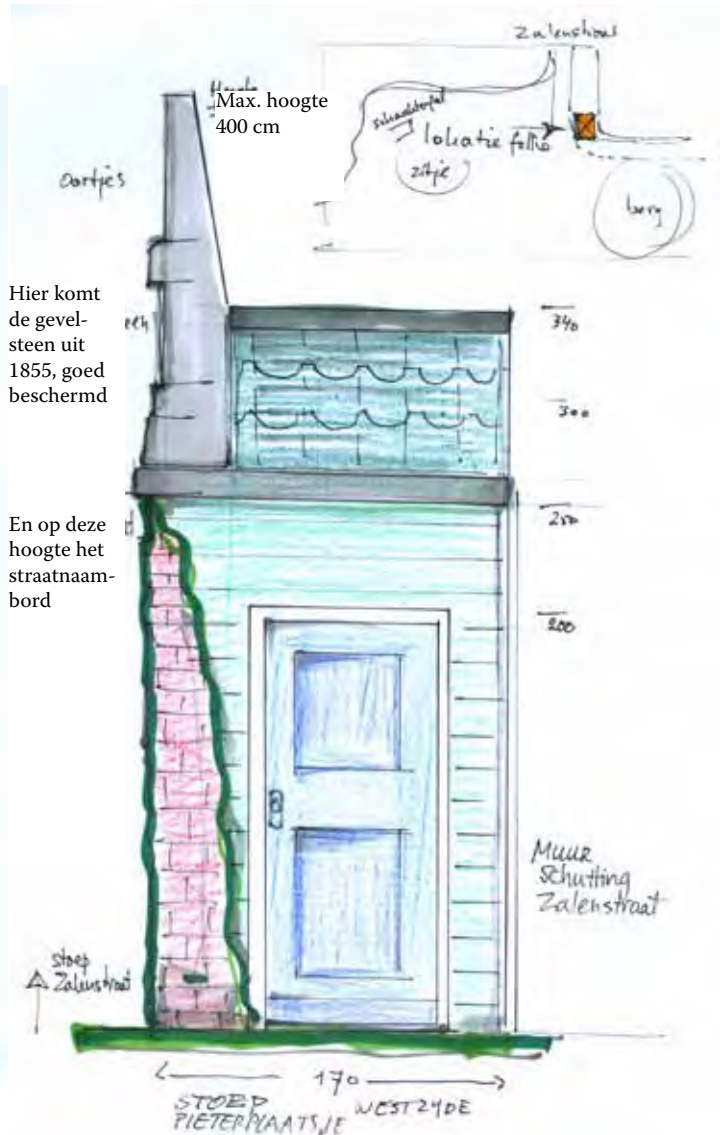

Hier komt de gevelsteen uit 1855, goed beschermd

En op deze hoogte het straatnaambord



De Follie is een fantasietorentje, opgebouwd uit reststenen. Het is in wezen een blinde gevel, waarop het plaatsnaambord *Het Pieterplaatsje* is aangebracht en bovendien de gevelsteen *Den eersten steen van het Pietersstraatje* uit 1855 is ingemetseld.

Bovenop is het torentje versierd met oortjes. Het torentje is vier meter hoog. Achter de façade bevindt zich een houten schuurtje met een metalen dakbedekking voor het opbergen van tuin gereedschap voor de buurtbewoners. De kleur van de dakbedekking kan ook rood zijn, zie de situatieschetsen. In het schuurtje is geen water, gas of electra.

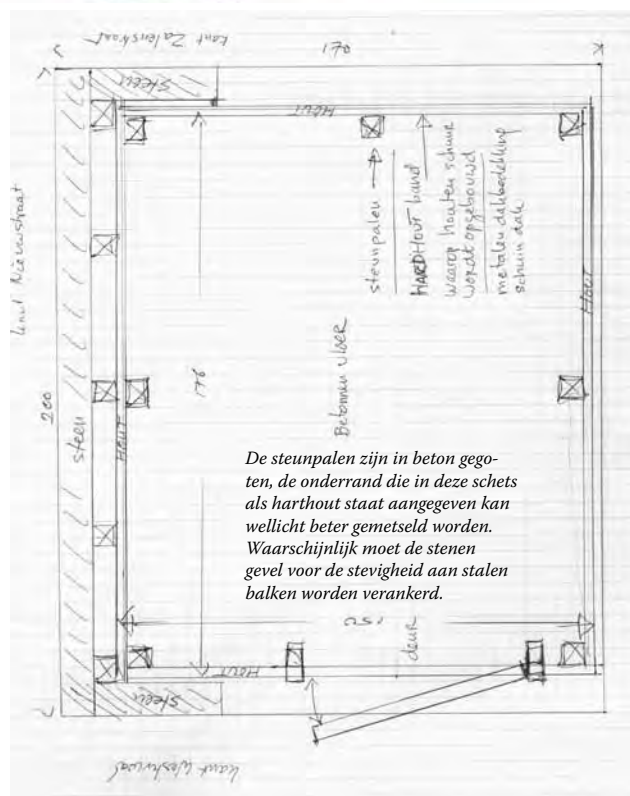



De bovenste foto geeft de huidige situatie weer, gezien vanuit de noordwesthoek (januari 2010).



Dezelfde situatie, waarbij een schets van het schuurtje is ingemon-teerd.



Gezien vanaf de noord-oostzijde, het Pieter-plaatsje-mededelingen-bord staat naast de folie. Zo krijgen de oude gevelsteen, het straatnaambord Het Pieterplaatsje en het mededelingen-bord een centrale plaats op het Pieterplaatsje.